Всероссийская общественная организация

РУССКОЕ ГЕОГРАФИЧЕСКОЕ ОБЩЕСТВО

Основано в 1845 году

"Основная идея учредителей Общества –
привлечь к изучению родной земли
и людей её обитающих
все лучшие силы русской земли"
П.П. Семенов-Тян-Шанский

Русское географическое общество было основано по высочайшему повелению Николая I в 1845 году. 18 августа (6 августа по старому стилю) 1845 года император утвердил временный устав РГО. Эта дата считается днем основания РГО. Сегодня это одно из старейших географических обществ мира. Сайт РГО находится по адресу: http://www.rgo.ru/ru

История Общества

Идея о создании Общества принадлежала адмиралу Фёдору Петровичу Литке, воспитателю будущего первого Председателя Русского географического общества Великого князя Константина Николаевича. Главной задачей новой организации было собрать и направить лучшие молодые силы России на всестороннее изучение родной земли.

Вот как охарактеризовал сущность Русского географического общества знаменитый географ, путешественник и государственный деятель Пётр Петрович Семёнов-Тян-Шанский: *"Свободная и открытая для всех, кто проникнут любовью к родной земле и глубокой, несокрушимой верой в будущность Русского государства и русского народа, корпорация"*.

Русское географическое общество внесло крупнейший вклад в изучение Европейской России, Урала, Сибири, Дальнего Востока, Средней и Центральной Азии, Кавказа, Ирана, Индии, Новой Гвинеи, полярных стран и других территорий. Эти исследования связаны с именами известных путешественников, таких как Николай Алексеевич Северцов, Иван Васильевич Мушкетов, Николай Михайлович Пржевальский, Григорий Николаевич Потанин, Михаил Васильевич Певцов, Григорий Ефимович и Михаил Ефимович Грумм-Гржимайло, Пётр Петрович Семёнов-Тян-Шанский, Владимир Афанасьевич Обручев, Пётр Кузьмич Козлов, Николай Николаевич Миклухо-Маклай, Александр Иванович Воейков, Лев Семёнович Берг и многие другие.

Сотни экспедиций, организованных Обществом, сыграли большую роль в освоении Арктики, Сибири и Дальнего Востока, Средней и Центральной Азии, Австралии, Мирового океана

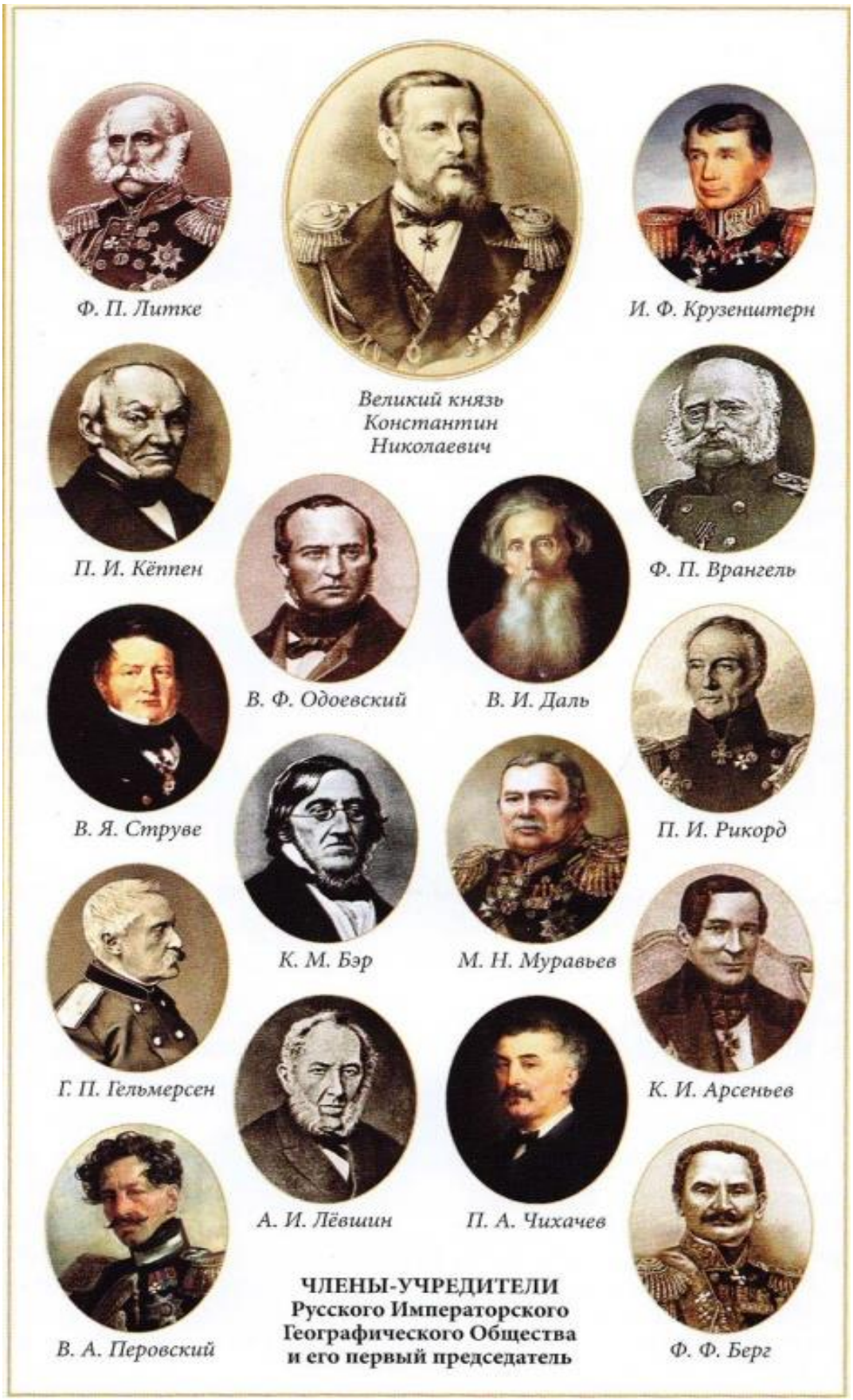

В настоящее время Русское географическое общество объединяет специалистов в области географии и смежных наук, а также энтузиастов-путешественников, экологов, общественных деятелей и всех, кто стремится узнавать новое о России, кто готов помогать сохранению её природных богатств.

Основными направлениями деятельности Русского географического общества являются экспедиции и исследования, образование и просвещение, охрана природы, издание книг и работа с молодёжью.

Сегодня в Русском географическом обществе насчитывается более 20 000 членов в России и за рубежом. Региональные отделения открыты во всех 85 субъектах Российской Федерации.

В настоящее время под эгидой Русского географического общества осуществляется более 600 проектов.

СТРУКТУРА РУССКОГО ГЕОГРАФИЧЕСКОГО ОБЩЕСТВА

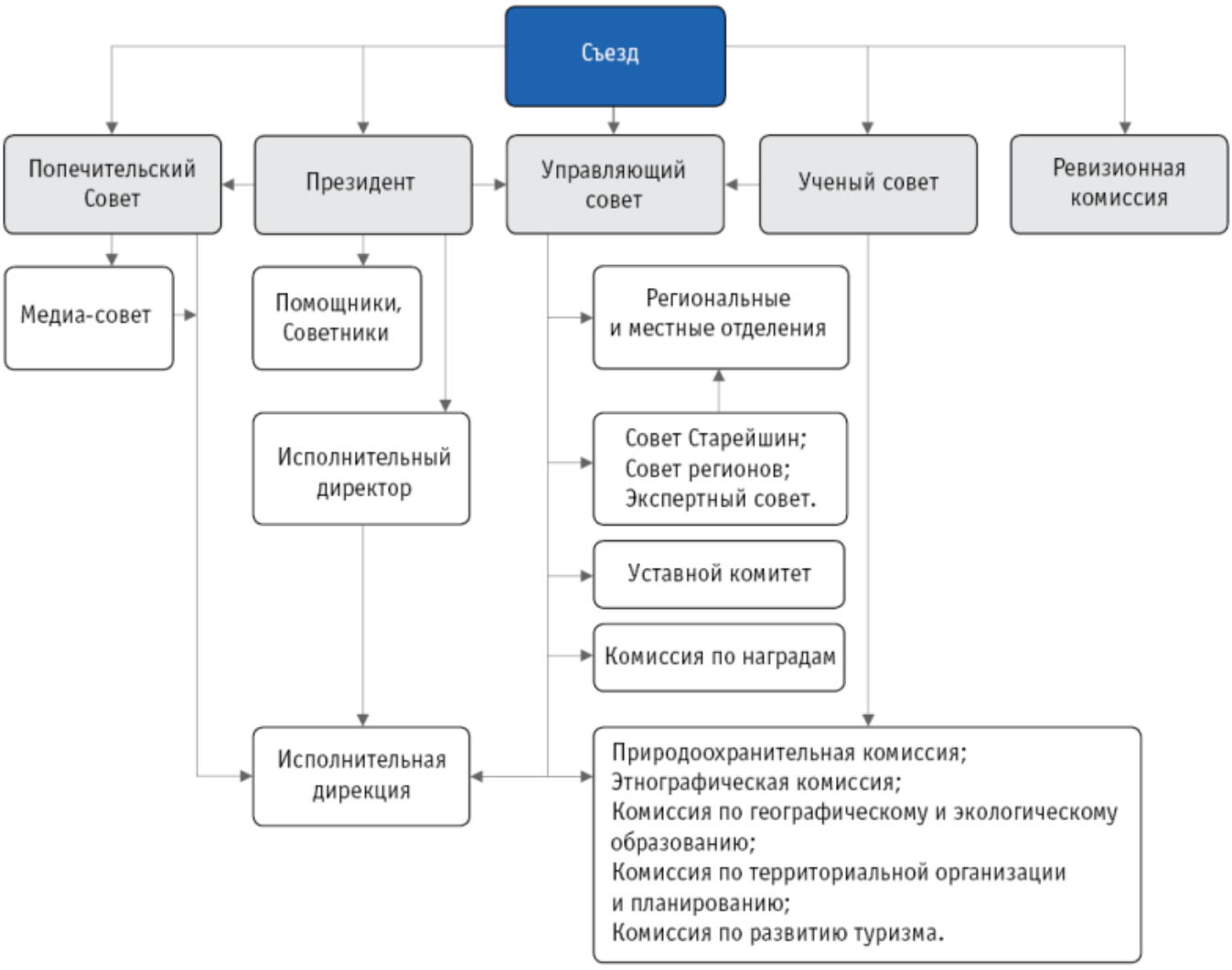

С 2009 года Президентом Общества является министр обороны России Сергей Кужугетович Шойгу.

В 2010 году создан Попечительский Совет Русского географического общества, который возглавил Президент России Владимир Путин. Совет возродил многолетние традиции меценатства и учредил гранты Общества.

Русское географическое общество является некоммерческой организацией, не получает государственного финансирования.

ПОПЕЧИТЕЛЬСКИЙ СОВЕТ

Попечительский Совет Русского географического общества создан в 2010 году. Совет возродил многолетние традиции меценатства и учредил гранты Общества. Попечительский Совет осуществляет свою деятельность на общественных началах.

Попечительский совет Русского географического общества. Фото с сайта kremlin.ru

СОСТАВ ПОПЕЧИТЕЛЬСКОГО СОВЕТА

ПУТИН
Владимир Владимирович

Председатель Попечительского Совета

Русского географического общества,

Президент Российской Федерации

ШОЙГУ
Сергей Кужугетович

Президент Русского географического общества,

Министр обороны Российской Федерации

АБРАМОВ Александр Григорьевич
Председатель Совета директоров EVRAZ plc
АВЕН Петр Олегович
Председатель Совета директоров Банковской группы «Альфа-Банк»
АЛЕКПЕРОВ Вагит Юсуфович
Президент ПАО «ЛУКОЙЛ»
АЛЬБЕР II
Правящий князь Монако
БАЙСАРОВ Руслан Сулимович
Генеральный директор АО «Тувинская Энергетическая Промышленная Корпорация»
БЕЛОЗЕРОВ Олег Валентинович
Президент ОАО «Российские железные дороги»
БОКАРЕВ Андрей Рэмович
Президент ЗАО «Трансмашхолдинг»
ВАЙНО Антон Эдуардович
Руководитель Администрации Президента Российской Федерации
ВЕКСЕЛЬБЕРГ Виктор Феликсович
Президент Фонда «Сколково»,
Председатель Совета директоров Группы компаний «Ренова»
ВОРОБЬЕВ Юрий Леонидович
Заместитель Председателя Совета Федерации Федерального Собрания Российской Федерации, Председатель Управляющего совета Русского географического общества
ГАЛЬЧЕВ Филарет Ильич
Председатель Совета директоров Холдинга «ЕВРОЦЕМЕНТ груп»
ГРЕФ Герман Оскарович
Президент, Председатель Правления ПАО Сбербанк
ГРОМОВ Алексей Алексеевич
Первый заместитель Руководителя Администрации Президента Российской Федерации
ДАДЛИ Роберт Уоррен
Главный Исполнительный директор группы компаний BP
ДЕРИПАСКА Олег Владимирович
Председатель Наблюдательного совета компании «Базовый Элемент»
ДЮКОВ Александр Валерьевич
Председатель Правления, Генеральный директор ПАО «Газпром нефть»
ЕВТУШЕНКОВ Владимир Петрович
Председатель Совета директоров, Председатель Комитета по стратегии Совета директоров ПАО АФК «Система»

ИВАНОВ Сергей Борисович
Специальный представитель Президента Российской Федерации по вопросам природоохранной деятельности, экологии и транспорта; председатель Наблюдательного совета АНО «Дальневосточные леопарды»
КОСТИН Андрей Леонидович
Президент - Председатель Правления, член Наблюдательного совета, член Комитета по стратегии и корпоративному управлению Банка ВТБ (ПАО)
ЛАВРОВ Сергей Викторович
Министр иностранных дел Российской Федерации
ЛИТВИНЕНКО Владимир Стефанович
Ректор Санкт-Петербургского горного университета
МАГОМЕДОВ Магомед Гаджиевич
Председатель Совета директоров ООО «КАРДО Альянс»
МАТВИЕНКО Валентина Ивановна
Председатель Совета Федерации Федерального Собрания Российской Федерации
МИЛЛЕР Алексей Борисович
Председатель Правления, Заместитель Председателя Совета директоров ПАО «Газпром»
МИХЕЛЬСОН Леонид Викторович
Председатель Правления ПАО «НОВАТЭК»
ПАУЛСЕН Фредерик Даг Арфст
Председатель Совета директоров ООО «Ферринг Фармасетикалз», учредитель издательства «Паулсен»
ПЕСКОВ Дмитрий Сергеевич
Заместитель Руководителя Администрации Президента Российской Федерации – пресс-секретарь Президента Российской Федерации, Председатель Медиа-совета Русского географического общества
ПОТАНИН Владимир Олегович
Президент - Председатель Правления ПАО «Горно-металлургическая компания «Норильский никель»
ПРОХОРОВ Михаил Дмитриевич
Президент ООО «Группа ОНЭКСИМ»
САВЕЛЬЕВ Виталий Геннадьевич
Генеральный директор ПАО «Аэрофлот — российские авиалинии»
САДОВНИЧИЙ Виктор Антонович
Ректор Московского государственного университета имени М.В. Ломоносова
СЕЧИН Игорь Иванович
Главный исполнительный директор, Председатель Правления, Заместитель Председателя Совета директоров ПАО «НК «Роснефть»
СОБЯНИН Сергей Семенович
Мэр Москвы
СТРЖАЛКОВСКИЙ Владимир Игоревич
Председатель Общественно-государственного объединения «Всероссийское физкультурно-спортивное общество «Динамо»
ТИМЧЕНКО Геннадий Николаевич
Член Совета директоров ПАО «НОВАТЭК»
ТОКАРЕВ Николай Петрович
Председатель Правления, Президент ПАО «Транснефть»
УСМАНОВ Алишер Бурханович
Президент Международной федерации фехтования
ЧЕМЕЗОВ Сергей Викторович
Генеральный директор Государственной корпорации «Ростехнологии»
ЧУЙЧЕНКО Константин Анатольевич
Помощник Президента РФ – начальник Контрольного управления Президента Российской Федерации; председатель Наблюдательного совета Автономной некоммерческой организации «Центр по изучению и сохранению популяции амурского тигра»